



Group Calendar for MS CRM 4.0

GroupCalendar ermöglicht eine kompakte Anzeige sämtlicher Aktivitäten verschiedener Benutzer bzw. Benutzergruppen.

Gruppierung

Es besteht einerseits die Möglichkeit, den Kalender von einzelnen Benutzern, Benutzergruppen oder Teams anzuzeigen. Weiters können „Erweiterte Suchen“ verwendet werden um neue Benutzergruppen zu erzeugen und deren Aktivitäten darzustellen. Dies ermöglicht eine gleichzeitige Anzeige aller Aktivitäten verschiedener Benutzer. Dadurch wird z.B.: dem Verkaufsleiter die Möglichkeit geboten, einfach und schnell eine Übersicht über die eigenen als auch über Termine seines Personals zu erlangen. Folglich können Konflikte vermieden und die Effizienz durch erleichterte Koordination der Termine gesteigert werden. Die kompakte Übersicht ist durch die gruppenspezifische Ansicht stets gewährleistet.

Benutzergruppen können dabei für jeden Benutzer separate erzeugt und gespeichert werden.

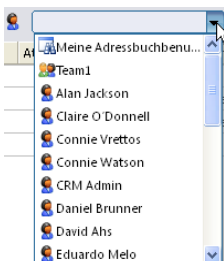

Aktivitäten

Sämtliche Aktivitäten und Notizen können direkt im Kalender erstellt werden. Dabei ist es zusätzlich möglich mehrtägige und wiederkehrende Aktivitäten, sowie auch Serviceaktivitäten anzulegen. Bestehende Aktivitäten können einfach mittels Doppelklick geöffnet und modifiziert werden.



Drucken

Jede Ansicht kann inklusive Druckvorschau gedruckt werden. Durch die Möglichkeit Aktivitätstypen auszuwählen kann z.B.: eine Übersicht über sämtliche geplante Aktivitäten zu erhalten.



Ansichten

Der Gruppenkalender bietet eine Vielzahl von Visualisierungsmöglichkeiten. Jedem Benutzer ist dabei die Möglichkeit geboten, die Anzeigeeinstellungen an seine individuellen Bedürfnisse anzupassen.

- **Tages-,Wochen-,Monats-Ansicht**
Diese Ansichten zeigen sämtliche Aktivitäten innerhalb des gewählten Zeitraums. Aktivitäten können via Doppelklick geöffnet werden. Zusätzlich werden in der Monatsansicht mehrtägige Aktivitäten hervorgehoben um eine kompakte Übersicht zu erhalten.

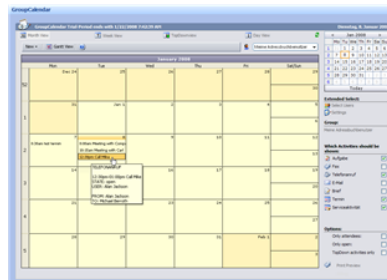

Top-down Ansicht

In dieser Ansicht werden die Aktivitäten zusätzlich nach den Benutzern getrennt angezeigt. Es ist möglich bestehende Aktivitäten via Drag & Drop zu verschieben.

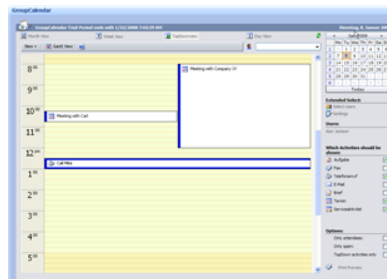

GANTT-Ansicht

Jede der oben angeführten Ansichten kann zusätzlich zur Listenansicht in GANTT-Ansicht angezeigt werden. Dies ist vor allem bei gleichzeitiger Anzeige von Aktivitäten mehrerer Benutzer von Vorteil um die Übersicht nicht zu verlieren.

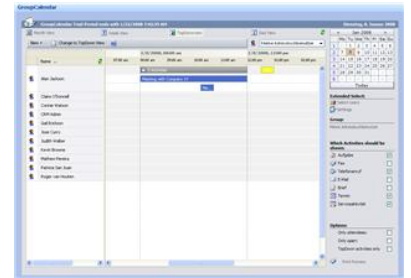

Support & Maintenance

Nach dem Kauf steht dem Kunden 1 Jahr Support zur Verfügung.(beinhaltet auch alle Updates von diesem Produkt). Eine Lizenzerweiterung zählt nicht gleichzeitig als Supporterweiterung! Es gilt immer ein Jahr ab dem Ersterwerb.

Alle Kunden, die einen gültigen Supportvertrag haben, können die neue Version vom Group Calendar kostenlos herunterladen.

Technische Voraussetzungen

Microsoft CRM 4.0

Lizenzierung

Benutzer-Lizenz: 50€

Jährlicher Support: 10€

Sämtliche Preise sind exklusive Mehrwertsteuer

